

2004 г.

125 М. Шингарова

- 81, АУС

ИЗДАНИЕ ЮРГЕНСОНА

1889

# РОМАНСЫ И ПЬЕСЫ

ДЛЯ

## ПЬНИЯ СЪ ФОРТЕПИАНО.

ЛЕНИНГРАДСКАЯ  
МУЗЫКАЛЬНАЯ  
БИБЛИОТЕКА

МУЗЫКА

55907

# М. И. ГЛИНКИ.

Собственность издателя.

**МОСКВА у П. ЮРГЕНСОНА.**

ГЛАВНЫЕ СКЛАДЫ:

**С.-ПЕТЕРБУРГЪ**  
у Г. Юргенсона.

**ВАРШАВА**  
у Г. Зенневальда.

ЦѢНА 1Р.50 К.

Паровая скоропечатня нотъ П. Юргенсона въ Москвѣ.

# РОМАНСЪ

„Я ПОМНЮ ЧУДНОЕ МГНОВЕНЬЕ.“

Allegro moderato.

*piano.* *p* *dolce e legato*

*spianato e dolce*

Я пом - ню чуд - но - е мгно - вень - е      Пере - до мной я - ви - лась

ты,      Какъ ми - мо - лет - но - е ви - дѣнь - е,      Какъ ге - ній чистой кра - со -

ты,      Какъ ге - ній чистой красо - ты.      Въ то - млень - и грусти без - на -

дежной, Вьтре - во - гах шумной су - е - ты      Зву - чаль миѣдолго го - ло

нѣжный И снились ми - лыя чер - ты      И снились ми - лыя черты.      Шли

**Risoluto.**  
 го - ды, бурь порывѣ мя - теж - ный,      Ра - зѣ - яль прежні - я м

*dolcissimo*  
 ты,      И я за - былъ      твой го - лось нѣж - ный,      Твои н

бес - нья чер - ты,      Тво - и      небесныя чер - ты.      Вьглу -

*spianato assai*

ши, во мракъ за - то - чень - я Ты - ну - лись ти - ходни мо - и;

Безъ божества безъ вдохно - вень - я Безъ слезъ безъ жиз - ни, безъ люб -

*ten.*

*ten.*

*ten.*

*ten.*

*dim. poco a poco con portamento*

*con passione*

ви, *ten.* Безъ слезъ безъ жиз - ни безъ люб - ви. Ду - шѣ настало пробу -

*ten.*

жденье, И вотъ о - пять я - ви - лась ты какъ мимо - лет - но - е ви -

дѣнье, Какъ ге - пій чистой красо - ты,

Какъ ге - ній чистой красо -

*con passione*

ты. И серд - це бьется въ у - по - ешь - и

для не-го воскрес-ли вновь: И божес-тво и вдо-хн

вень - е, И жизнь, и слезы и лю - бовь! И божес

тво И вдохно - вень - е, И жизнь, и слезы и л

*ritard. assai*

бовь!

*p* *dolcissimo*

# РОМАНСЪ

„КАКЪ СЛАДКО СЪ ТОБОЮ МНѢ БЫТЬ“

Allegro moderato. *♩: dolce*

то.

Allegro moderato. *♩: dolce*

но.

1. Какъ слад - ко съто -
2. Лю - блю я смо -
3. Не - жда - по - ю

бо - ю мнѣбыть, И мол - ча ду - мой по гру - жать - ся Въла -  
трѣть на те - бя, Такъ мно - го въ у - лыб - кѣ от - ра - ды, И  
чуд - ной звѣздой И - ви - ла - ся ты пре - до - мно - ю И

зур - ны - я о - чи тво - и. Всю пыл - кость, всѣ  
нѣ - гу въ дви - жень - яхъ тво - ихъ. На - пра - сно хо -  
жизнь о - за - ри - ла мо - ю. Сі - лій же, у -

стра-сти ду-ши Такъ силь-но о-ни вы-ра-жа-ютъ, Какъ  
 чу за-глу-шить По-ры-вы ду-шевныхъ вол-не-нїй И  
 ка-зы-вай путь, Ве-дикъне-при-выч-но-му счастью То

сло-во не вы-ра-зить ихъ. И серд-це тре-пе-щеть не  
 серд-це раз-суд-комъ у-нять... Не слу-ша-етъ серд-це ра-  
 го, кто на-деж-ды не зналъ, И серд-це у-то-нетъ въ во-

*a piacere a tempo*

воль-но При ви-дѣ те-бя!  
 суд-ка При ви-дѣ те-бя!  
 тор-гѣ При ви-дѣ те-бя!

*pp*

*p*

*pour finir*

# РОМАНСЪ

## „НЕ ГОВОРИ ЛЮБОВЬ ПРОЙДЕТЬ“

*Andante mosso, con molto anima.*

Canto.

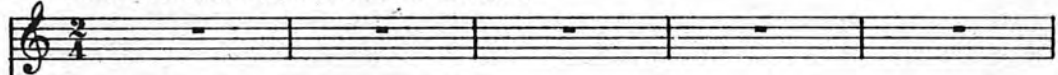

*Andante mosso, con molto anima.*

Piano.

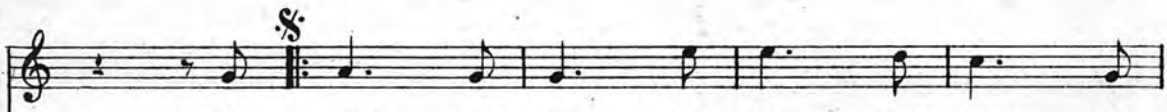

Не го - во - ри: лю - бовь прой - деть; За -  
чѣмъ га - сить въ ду - шѣ мо - ей Ед -

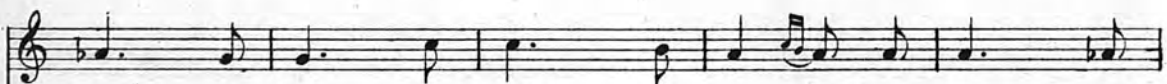

быть о томъ твой другъ же - ла - етъ, Въе - е онъ  
ва блес - нув - ші - я же - ла - нъ - я, Хоть мигъ поз

вѣч - ность у - по - ва - етъ, Ей въжерт.ву счастье - е  
 воль миѣ безъ рой - тань - я Пре - дать.ся нѣж - по

от - да - етъ, Въе - е онъ вѣч.ность у -  
 сти тво - ей, Хотьмигъ поз - воль миѣ безъ.

ва - етъ, Ей въжерт.ву счастье от - да - етъ;  
 тань.я Пре - дать.ся нѣж.ности тво - ей;

*dim.*

*a piacere vibrato* *ten.*

Ей въжерт.ву, ей въжерт.ву счастье.е от - да - етъ.  
 Поз - воль миѣ пре - дать.ся нѣж.ности тво - ей.

*colla parte* *p*

Музыкальный фрагмент, состоящий из вокальной линии и фортепианного сопровождения. Вокальная линия начинается с паузы, за которой следует слово "За". Фортепианное сопровождение включает аккорды и мелодические линии в правой и левой руках.

что стра - дать, что мнѣ влюб - ви До - ста - лось

Музыкальный фрагмент, состоящий из вокальной линии и фортепианного сопровождения. Вокальная линия содержит текст "что стра - дать, что мнѣ влюб - ви До - ста - лось". Фортепианное сопровождение включает аккорды и мелодические линии в правой и левой руках.

отъ не - бесъ же - сто кихъ Безъ горь - кихъ слезъ, безъ

Музыкальный фрагмент, состоящий из вокальной линии и фортепианного сопровождения. Вокальная линия содержит текст "отъ не - бесъ же - сто кихъ Безъ горь - кихъ слезъ, безъ". Фортепианное сопровождение включает аккорды и мелодические линии в правой и левой руках.

рань глу - бо - кихъ, Безъ у - то - ми - тель - ной тос -

Музыкальный фрагмент, состоящий из вокальной линии и фортепианного сопровождения. Вокальная линия содержит текст "рань глу - бо - кихъ, Безъ у - то - ми - тель - ной тос -". Фортепианное сопровождение включает аккорды и мелодические линии в правой и левой руках.

ки. За что стра - дать, что мнѣ влюб - ви До - ста - лось

Музыкальный фрагмент, состоящий из вокальной линии и фортепианного сопровождения. Вокальная линия содержит текст "ки. За что стра - дать, что мнѣ влюб - ви До - ста - лось". Фортепианное сопровождение включает аккорды и мелодические линии в правой и левой руках.

*vibrato ma*

отъ не-бесъ же-стокихъ Безъ горькихъ слезъ, безъранъ глу-

*colla parte*

*sostenuto assai*  
*pp*

бо-кихъ, Безъ у-то-мительной тос-ки.

*dolce*

Люб-ви дни

крат-кіе да-ны; Но миѣ не зрѣтъ е-

я о-сты-лой, И съ ней у-мру, какъ звукъ у-

ны - лый Вне - зап - но по - рванной стру - ны, Ясьней у -

*f* *p* *p ten.*

мру. какъ звукъ у - ны - лый Вне. зап - но пор - ван - ной стру -

*f* *pp* *f* *dim.*

ны, Я съ ней у - мру какъ звукъ у - ны - лый Вне -

*morendo*

зап - но пор - ван - ной стру - ны.

*morendo* *dim.*

*nuen* *do pp*

# РОМАНСЪ

„ЛЮБЛЮ ТЕБЯ МИЛАЯ РОЗА“

Canto.

Лю - блю те - бя, ми - ла - я Ро - за, Ког - да ты ца - ри - ца цвѣ -

Piano.

*p*

говъ; Ро - сы, не стях - нувъ е - ще сле - зы, цвѣ -

тешь сре - ди злач - ныхъ лу - говъ, цвѣ - тешь сре - ди злач - ныхъ лу -

говъ.

*mf*

Ког - да жьнагру - ди у пре - кра сной, ты но - вою блещешь кра -

*p*

сой О! нѣтъ, не лю - блю нѣтъ я стра - стной! Те - бя о - бо - жаю ду -

шой, Те - бя о - бо - жаю ду - шой.

*mf*

# „ПѢСНЬ МАРГАРИТЫ“

ИЗЪ ТРАГЕДІИ ГЕТЕ (ФАУСТЪ.)

Andante.

Canto.

Piano.

*p*

Semplice con molto anima.

Тяж - ка пе - чаль и гру - стень свѣтъ. Ни

сна, ни по - ко - я миѣ бѣд - вой нѣтъ. Гдѣ нѣтъ е -

го, пе - ре - до мной Мо - ги - лой тамъ весь

*p*

мръ зем - ной. По - тухъ, по - блекъ мой бѣд - ный

умъ, Нѣтъ яс - ныхъ чувствъ, нѣтъ свѣт - лыхъ думъ. Тяж -

*mf*

ка пе - чаль и гру - стень свѣтъ. Ни сна, ни по -

*f*

ко - я мнѣ бѣд - ной нѣтъ. Ни сна, ни по - ко - я мнѣ

бѣд - ной нѣтъ.

1  
Con passione

За нимъ гля

жу я, занимхо - жу. Е-го и - щу я...

ненахо - жу. Е-го у - лыб-ка и жарь страстей...

Истанъ вы - со - кій и блескъ очей... И

слад-кі - я рѣ - чи, какъ го - ворь струй. Во - сторгъ объ -

40649

я - тій и по - цѣ - луй.

Тяж - ка пе - чаль и гру - стень свѣтъ Ни

сна, ни по - ко - я мнѣ бѣд - ной нѣтъ. О немъ гру -

щу и пла - чу я. О немъ то - мит - ся вся

грудь мо - я, За чѣмъ не мо - гу я за нимъ летѣть,

Лю-бить и млѣть и въ по-цѣ - лу - ѣ сѣнимъ у - мереть. За

чѣмъ не мо - гу я за нимъ ле - тѣть, Лю - битъ и

млѣть и въ по - цѣ - лу - ѣ и въ по - цѣ - лу - ѣ сѣнимъ у - ме

*a piacere*

*colla voce*

реть, И въ по-цѣ - лу - ѣ, сѣнимъ у - ме - реть.

*a piacere*

*colla voce*

# РОМАНСЪ

## „ЗАДРАВНЫЙ КУБОКЪ.“

Vivace assai.

**Canto.**

**Piano.**

Кубокъ ян - тар - ный по - лонъ да - вно,

Пь - но ю пар - ной блещеть ви - но. Свѣ - та до - ро - же сердцу о -

The fourth system includes the vocal line and piano accompaniment. The vocal line has the lyrics 'Пь - но ю пар - ной блещеть ви - но. Свѣ - та до - ро - же сердцу о -'. The piano accompaniment continues with a bass line and chordal accompaniment. Dynamics include piano (p) and forte (f). There are several 'Ped.' markings.

но, Но за ко - го же выпью ви - но, Но за ко - го же выпью ви - но?

*Marcato.*

Пейте за сла - ву, славы дру - зья.

Бранной за - ба - вы любить нель - зя, Это ве - се - лье не ве - се -

лить Дружбы похмѣлье грома бѣ - жить, Дружбы пох - мѣ - лье грома бѣ - жить.

Жители неба Фебажрецы, Здравле Феба

пойте пѣвцы, РѣзвойКлимены ласки бѣда, Токъ Ипокрены, други, во-

да, Токъ Ипокрены, други, во да, Токъ Ипокрены, други во да.

Пейте за ра - дость ю - ной люб - ви . Скроет - ся

мла - дость, дру - ги мо - и Ку - бокъ ян - тар - ный полонь дав - но

Я благо - дарный пью за ви - но, Я благо - дарный пью за ви - но, Я благо

дар - ный пью за ви - но, Я благо - дар - ный пью за ви - но Я благо

**Vibrato**

дар - - - ный пью за ви - но.

# РОМАНСЪ.

## „МИЛОЧКА.“

**Canto.** Moderato.

Въ чис - лѣ кра - са - виць гор - до -

**Piano.** Moderato

*mf* *p*

пыш - ныхъ и мол - ва не на - зва - ла; объ

тѣхъ кри - чать, объ ней чуть слыш - но; вздох - нуть и ска - жуть: какъ ми -

*a piacere* *a tempo*

ла! вздох - нуть и ска - жуть: какъ ми - ла.

*colla voce* *a tempo*

pour recommencer pour finir.

Пре -

2<sup>й</sup> Куплетъ

Пре - ле - стна какъ у - лыб - ка Ле - ля;

какъ день чиста е - ё ду - ша; какъ свѣтлый Ангелъ Ра - фа - е - ля, О -

на рос - кош - но хо - ро - ша, о - на рос - кош - но хо - ро - ша.

3<sup>й</sup> Куплетъ

По - рой без - печ - но го - вор - ли - ва;

по - рой груст - на и все ми - ла! Какъ рѣз - во - е ди - т - я иг - ри - ва, какъ

у - тромъ птич - ка ве - се - ла, какъ у - тромъ птич - ка ве - се - ла.

4<sup>й</sup> Куплетъ

По - ро - ю чувст - ва въ ней - та - ят - ся;

По - ро - ю страсть вол - ну - етъ грудь; и ду - мы сердца къ ней стре - мят ся, и

лю - ди ми - лоч - кой зо - вутъ, и лю - ди ми - лоч - кой зо - вутъ.

## РОМАНСЪ

„АДЕЛЬ“

Allegretto. м. м. ♩ = 84. (Tempo di Polka.)

Canto.

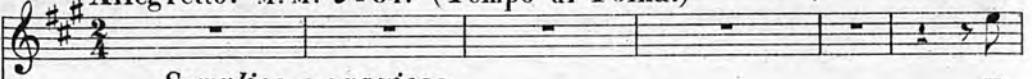
*Semplice e grazioso*

И.

Piano.

грай А-дель, не знай пе-ча-ли, Ха-ри-ты Лель те-бя вѣн-ча-ли.

*legato*

И колыбель тво-ю ка-ча-ли, И колыбель тво-ю ка-ча-ли,

И колыбель тво-ю ка-ча-ли.

Fourth system of the musical score. The vocal line continues with the lyrics "ви, ло - ви, Мла - ды - е дни от - дай люб - ви, Мла - ды - е дни от -". The piano accompaniment continues with a steady accompaniment. The tempo/mood marking *ritard. poco a poco* is written above the vocal line.

*calando*

*a tempo*

дай люб-ви, от дай люб - ви. И - грай А - дель, не знай пе - чали, Ха -

ри - ты Лель те - бя вѣн - ча - ли. И колыбель тво - ю ка - ча - ли,

И ко - лыбель тво - ю ка - ча - ли, И колыбель тво - ю ка - ча - ли.

Тво - я весна ти - ха, ясна, Для наслажде - ний ты рож - де - на, Ча -

сы у - по - е - ний ло - ви, ло - ви, Мла - ды - е дни от - дай люб - ви, Мла -

ды - е дни от - дай люб - ви, от - дай люб - ви. *a tempo* И въ шу - мѣ свѣ - та лю -

би А - дель И въ шу - мѣ свѣ - та лю - би А - дель, Люби Аделъ мо -

ю свирѣль, И въ шу - мѣ свѣ - та лю - би А - дель, И въ шу - мѣ свѣ - та лю -

би А - дель, Люби А дель мо - ю свирѣль, Лю -

би А дель мо - ю свирѣль, Лю - би А -

дель мо - ю сви - рѣль.

# ПЪСНЯ

## ИЗЪ ДРАМАТИЧЕСКОЙ СЦЕНЫ

### „МЕРИ“

Allegro spiritoso. M.M. ♩ = 126.

(Mouvement de la contredanse 3<sup>me</sup> Fig.)

Canto.

Allegro spiritoso. M.M. ♩ = 126.

Piano.

Пью за здравіе Ме - ри, Милой Мери мо - ей. Ти.хо заперья

две-ри И одинъ безъ го - стей, Пью за здравіе Ме-ри.

Кра-ше можно быть Ме - ри, Кра-ше Мери мо.

ей, Э - той ма - лень - кой Пе - ри; Но не - лья бы - ть ми -

*sf* *p*

л - лый, Но не - лья бы - ть ми - лый, Р - в - з - вой ла - с - ко - вой Ме - ри;

Но не - лья бы - ть ми - лый, Но не - лья бы - ть ми - лый, Р - в - з - вой ла - с - ко - вой Ме - ри.

*con forza*

Р - в - з - вой ла - с - ко - вой Ме - ри. Будь же счаст - ли - ва Ме - ри

*sf*

Сол - нце жи - зни мо - ей. Ни тос - ки, ни по - те - ри,

Ни не.на.стли.выхъ дней Пусть не въ.да.етъ Ме - ри,

*sf* *p*

Пусть не въ.да.етъ Ме - ри. Ни тос.ки, ни по - те - ри,

*sf* *p*

Ни не на.стли.выхъ дней Пусть не въ.да.етъ Ме - ри,

*sf* *p*

Пусть не въ.да.етъ Ме - ри.

*f* *ff*

*ff*

# РОМАНСЪ

## „ДУБРАВА ШУМИТЬ.“

Andante con moto.

Piano.

1. Ду - бра - ва шумитъ, Сби - ра - ют - ся ту - чи, На  
 2. Ду - ша от - цвѣ - ла, При - ро - да у - ны - ла, Лю -  
 3. Те - ки - те стру - ей Вы слѣ - зы го - рю - чи! Ду -

*ff*

1. бе - регъ зы - бу - чій Скло - нив - шись си - дить Въ сле -  
 2. бовъ из - мѣ - ни - ла, Лю - бовъ у - не - сла На -  
 3. бра - вы дре - му - чи То - скуй - те со мной! У -

*p*

1. захъ при - го - рю - нясь, дѣ - ви - ца кра - са, — На  
 2. де - жду, на - де - жду... мой слад - кій у - дѣль, — Ку -  
 3. же не ви - дать мнѣ ве - се - лі - я дней; — Про -

1. бе - регъ зы - бу - чій скло - нив - шись си - дить Въ сле  
 2. да ты, мой ан - гель, ку - да у - летѣль? На  
 3. сти - лась, про - сти - лась я съ жи - зню мо - ей, У

*pp*

1. захъ при - го - рю - нясь дѣ - ви - ца кра - са, И  
 2. де - жду, на - де - жду... мой слад - кій у - дѣль, К  
 3. же не ви - дать мнѣ не - се - лі - я дней; Пр

*p*

1. пол - ночь и бу - ря мра - чать не - бе - са, И  
 2. да ты, мой ан - гель, ку - да у - летѣль? Ахт  
 3. сти - лась, про - сти - лась я съ жи - зню мо - ей, Мо

1. чер - ны - я вол - ны взы - ма - ясь бу - шу - ютъ, И  
 2. пол - но! я сча - стьемъ мір - скімъ на - сла - ди - лась, ЖИ  
 3. другъ не вос - крес - нетъ; что бы - ло, не бу - деть! Что

*pp* *cresc.* *ff*

X

1. тя - жкі - е вздо - хи грудь бѣ - лу вол - ну - ютъ, И  
 2. ла и лю - би - ла... и дру - га ли - ши - лась, Жи -  
 3. Сер - дце ми - нув - шихъ у - тѣхъ не за - бу - деть, Чтожъ

1. тя - жкі - е вздо - хи грудь бѣ - лу вол - ну - - - ютъ.  
 2. ла и лю - би - ла... и дру - га ли - ши - - - лась.  
 3. Сер - дце ми - нув - шихъ у - тѣхъ не за - бу - - - деть?

4. Ахъ!

Ско - роль прой - дуть у - ны - лы - е го - ды? Съ ве -

сно - ю при - ро - ды Кра - сы раз - цвѣ - туть; Но

*p*

слад - ко - е сча - стье не два - жды цвѣ - тетъ! Съве

сно - ю при - ро - ды кра - сы раз - цвѣ - туть; Но

*Red.* *pp*

слад - ко - е сча - стье не два - жды цвѣ - тетъ! Пу

*Red.* \*

кай же дру - го - е въсле - захъ о - жи - ветъ! Ли

бовь ты по-гиб - ла! ты ра - дость ум - ча - лась! Од -

*pp*

на о ми - нув - шемъ то - ска мнѣ о - ста - лась, Од -

*p*

на о ми - нув - шемъ то - ска мнѣ о - ста -

*dim.*

*pp*

лась!

*p*

*f*

*pp*

# РОМАНСЪ

## „ТЫ СКОРО МЕНЯ ПОЗАБУДЕШЬ.“

Canto. *Andante con moto.* *Semplice con anima*

Piano. *Andante con moto.*

Ты скоро меня по-за-бу-дешь, Но

я не за-бу-ду те-бя; Ты въ жи-з-ни раз-лю-бишь, по-лю-бишь, А

я ни ко-го ни ког-да, А я ни ко-го ни ког-да, А

*ritenuto* *a tempo*

я ни ко-го ни ког-да! Ты по-вья-ли-ца у-

*ritenuto* *p*

видишь И новых друзей избе - решь, Ты но-выи чувства у-

знаешь И может быть счастье най - дешь, И мо - жетъ быть

*riten.* *a tempo*  
счасть - е, счасть - е най - дешь! Я ти-хо и груст-но свер-

ша - ю Безъ радостей жиз-ненный путь И какъ я люблю и стра-

да - ю У - зна-еть мо-ги-ла од - на, У - зна-еть мо-ги-ла од-

*ritenuto*

*a tempo*

на, у - зна - еть мо - ги - ла од - на! И

**Vibrato.**

какъ я лю - блю и стра - да - ю у - зна - еть мо - ги - ла од -

на И какъ я лю - блю и стра - да - ю у -

зна - еть мо - ги - ла од - на.

*ritenuto*

# РОМАНСЪ

## „ФИНСКІЙ ЗАЛИВЪ“

Andante mosso. M. M.  $\text{♩} = \text{de } 53 \text{ à } 54.$

Andante mosso. M. M.  $\text{♩} = \text{de } 53 \text{ à } 54.$

*p*

*dolce e legato assai.*

Люблю я въ раз - думы въ час ти хій за - ка та Съ зе ле на го  
ска та Гля дѣть на за - ливъ. Лю - бу юсь какъ сол нце Спус ка ет ся въ вол ны; Какъ рѣз вье

*glissando con molto delicatezza.*

чѣлны Скользятъ по вол - намъ, Скользятъ по вол - намъ, Сколь - зятъ по вол -

намъ.

*pp* *p*

*declamato.*

Я па - мятью серд - ца То - да о - жи -

*p*

ва - ю, Въме - чтахъ у - ле - та - ю Въпо -

*quasi parlando.*

лу - денный край; И ви - жу за - ливъ я И го - родъ ста -

ринныйСъ го - ро - ю пу - стын - ной Тамъ, ла - вровъ ль - са.

*dim.*

14  
dolcissimo.

Здѣсь гротъ мой лю - би - мый, Гдѣ жи - зні - ю но - вой За - ливъ би - рю -

зо - вый Въ ме - ня на - вѣ - валь.

Con anima.

Палермо! за - быть ли Ду - шѣ бла - го - дарной Твой ликъ лу - че -

зарный Гля - дящій въ за - ливъ! Твой воз - духъ цѣ - лебный, Сводъ не - ба кри -

glissando con molto delicatezza.

стальный На ро - ди - нѣ дальней За - быть ли ког - да,

За - быть ли ког -

Vibrato.

да, За - быть ли ког - да! Те - бя не па -

dolcissimo a mezza voce.

глядяť Разлуки у - сийя, У сердца есть крыль-я Въ мечта - тельный

миръ, У сердца есть крыль-я Въ мечта - тельный миръ, У сердца есть

крыль-я Въ мечта - тельный миръ, У сердца есть крыль-я Въ мечта - тельный

миръ!

The fifth and final system on the page shows the vocal line concluding with 'миръ!'. The piano accompaniment continues until the end of the system, with a final cadence in the right hand.

## РОМАНСЪ

„О МИЛАЯ ДѢВА!“

Tempo di mazurka. ♩ = 144.

Piano.

*p e dolce*

Con abbandono molto delicatezza e quasi parlente.

О ми-ла-я дѣ-ва, нѣтъ силъ мнѣ сло- ва ми Му-ченья люб-ви пе-ре-

*pp* *pp*

дать безъ смущенья! Зачѣмъ не мо-гу я ду-ши мо-ей пылкой И злить въ тво-ю

ду - шу без - молвно и страстно? Сло - ва такъ без - сильны, сло - ва такъ ни -

чтожны, Едва от - зо - вут - ся, въ у - стахъ за - ми - рають!

Лю - блю те - бя

страстно! Сто разъ повто - ря - ю, А ты ужъ грустна и сер - диться го - това За

то, что во - сторговъ люб - ви я не въ силахъ Те - бѣ пе - ре - дать ни сло - ва ми ни

възвухъ! И будто сонъ смерти гла - замнѣ смы-каеть, И къ жизни я рвусь изътем.

*pp*

ницы мо - гильной.

*pp*

у - ета у - то - мились на - прасно ю рѣчь; Но страстно и нѣжно лю - буюсь то

*pp* *sf*

бую, Не молвя ни сло - ва, я сътре - пе - томъ сердца Пре - дам ся во -

*appassionato*

бую, Не молвя ни сло - ва, я сътре - пе - томъ сердца Пре - дам ся во -

*f*

стор-гамъ и пылкимъ ме - чташь-ямъ; И пусть такъ про - хо - дятъ дни,

мѣ - ся - цы, го - ды, По - ка не сой - ду я въ мо - ги - лу на

въ - ки, И пусть такъ про - ходятъ дни, мѣсяцы, го - ды, И пусть такъ про -

ходятъ дни, мѣ-ся-цы, го-ды, По-ка не сой-ду я въ мо-ги-лу на въ-ки!

## ЭЛЕГИЯ

„КОГДА ДУША ПРОСИЛАСЬ ТЫ.“

Арр. на два голоса М. ГЛИНКИ.

Музыка М. ЯКОВЛЕВА.

Andantino.

**Сoprano.**

Ког- да ду - ша про - си - лась

ты, по - гиб - - - нуть иль лю -

бить, ког- да же - ла - - - нья и меч -

ты къ те - бѣ тѣ - снѣ - лись

**Piano.**

*p*

жить, ког-да е - ще я не пилъ слезъ изъ

*cresc.* **f**

ча - ши бы - ті - я, за - чѣмъ тог - да въ вѣн.кѣ изъ

**pp**

розъ къ тѣ - нямъ не от - былъ я?

# DUETTO.

**OPRANO.**  За - чѣмъ вы на - чер - га - лись

**BASSO.**  За - чѣмъ вы на - чер -

**Piano.** 

 такъ на па - мя - ти мо -

 та - лись такъ на па - мя -

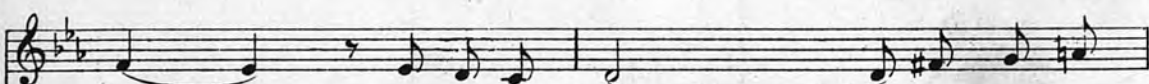

 ей, е - ди - ной мо - ло - до - сти

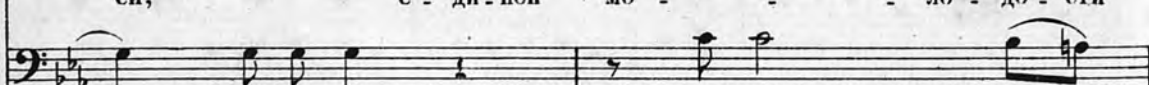
 ти мо - ей, ё - ди - ной

знакъ, вы пѣс - - ни прошлыхъ  
мо - - ло - - до - - сти

дней! Я го-ры, до-лы и лѣ-са и  
знакъ, Я го-ры, до-лы и лѣ-са и

ми-лый взглядъ за-быль: за-чѣмъ же ва-ши гол-  
ми-лый взглядъ за-быль: за-чѣмъ же ва-ши

са мнѣ слухъ мой со - хра - ниль?

го - ло - са мнѣ слухъ мой со - хра - ниль?

Не возвра - ти - те счастья мнѣ,

Невозра - ти - те счастья мнѣ, хоть

*p*

Хоть ды - шить въ васъ о - но !

ды - - шить въ васъ о - но ! Съ нимъ въ промел

Съ нимъ въ про-мель - кнув - - шей ста-ри

кнув - - шей ста - ри - нъ про

нъ про-стил - ся я дав - но. Не на - р:

стил - - - ся я дав - но. Не на - р:

шай - тежь, я мо - лю, вы сна ду - ши мо - ей; и

шай - тежь, я мо - лю, вы сна ду - ши мо - ей; и сло - ва

сло - ва страш - на - го:люб - лю, не по - вто - рай - те ей!

страш - на:люб - лю, не по - вто - рай - те ей!

*p*

*Fine.*

# РОМАНСЪ

„ПРОСТИ МЕНЯ, ПРОСТИ!“

Арр. на два голоса М. И. ГЛИНКИ.

Музыка П. С. ФЕДОРОВА.

Moderato.

CONTRALTO.

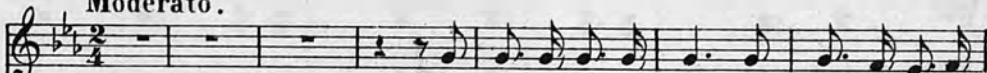

Про-сти ме-ня, про-сти пре-лест-но-е со-

TENORE.

Moderato.

Piano.

здань-е, У-пре-комъ я те-бя быть мо-жетъ о-скор-билъ. Я

вы-слушалъ тво-е съ вос-торгомъ о-прав-данье, Я вѣ-рил-ся те-бѣ, я

*staccato*

снова по - лю - билъ, Я выслушалъ тво - е съ вос - торгомъ о прав - дань - е, Я

вѣтрился те - бѣ, я снова полю - билъ!

*dolce*

Ты мнѣ су - лишь о - пять ми - ну - ты насла - жденій, Ты мнѣ да -

Ты мнѣ су - лишь о - пять ми - ну - ты насла - жде - ній, Ты мнѣ да - рись о -

*staccato*

ришь о - пять на - дежди по - кой, И бурю рев - но - сти и со - мнѣній От -

пять на - дежди по - кой И бурю рев - но - сти, У - прѣковъи со - мнѣній

*dolce*

водишьотъме - ня спа - сительной ру - кой, И бу - рюревности,  
 От - водишьспа - сительной ру - кой, И бу - рю ревно - сти, у -

у - прѣковъ и со - мнѣній От - водишьотъме - ня спа - си - тельной ру -  
 прѣковъ и со - мнѣній От - водишьотъме - ня спа - си - тельной ру -

кой.  
 кой.

Вътво - ихъ глазахъ сво - е бла - женство сно - ва ви - жу; Но е - сли сча - сті -  
 Вътвоихъ гла - захъ бла - женство сно - ва ви - жу, сча - сті -

*vibrato con espress.*

е ме-ня об-ма-нетъ вновь, Я цѣлый свѣтъ то-гда, я жизнь возне-на-

е ме-ня об-ма-нетъ вновь. Я цѣлый свѣтъ то-гда возне-на-

вижу, Не стану вѣрить я ни въ дружбу ни въ лю-бовь, Я цѣлый свѣтъ то-

вижу, Не стану вѣрить я ни въ дружбу ни въ лю-бовь, Я цѣлый

*trem.*

гда, я жизнь возне-на-вижу, Не стану вѣрить я ни въ дружбу ни въ лю-бовь!

свѣтъ тогда, я жизнь возне-на-вижу, Не стану вѣрить я ни въ дружбу ни въ лю-бовь!

*pp*  
*colla voce**colla voce*

# РОМАНСЪ

61

## „КАКЪ СЛАДКО СЪ ТОВОЮ МНѢ БЫТЬ“

Перелож. на два голоса В. СОКОЛОВЫМЪ.

Музыка М. И. ГЛИНКИ.

**Canto.** *Allegro moderato.* ТЕНОРЪ.  
Какъ слад - ко съ то -

**Piano.** *Allegro moderato.*  
*p* *p*

бо - ю мнѣ быть, И мол - ча ду - шой по гру - жать - ся Въ ла - зур - ныя

о - чи тво - и. Всю пылкость, всѣ страсти души Такъ сильно о -

ни выражаютъ, Какъ сло - во не вы - ра - зить ихъ. И

сердце тре-пететь не-воль-но При ви-дѣ те-бя!

*pp*

**КОНТРАЛЬТЬ.** *p*  
Лю-блю я смо-грѣть на те-бяТакъ

**ТЕНОРЪ.**  
Люблю смо-трѣть на те-бя.

*f Ped.* \* *p* *p*

мно-го въ у-лыб-кѣ от-ра-ды, И нѣ-гивъдвѣ-  
Въ у-лыб-кѣ такъ мно-го от-ра-ды, И нѣ-гивъдвѣ-

жель - яхъ тво - ихъ. На - пра - сно хо - чу за - глу - шить По -

жель - яхъ тво - ихъ. На - пра - сно хо - чу за - глу - шить

ры - вы ду - шевныхъ волне - ний И серд - це раз -

По - ры - вы вол - ле - ний И сердце, серд - це раз -

судкомъ у - нять. Раз - суд - ка не слу - шаетъ серд - це При

суд - комъ у - нять. Разсуд - ка серд - це не слу - шаетъ При

ви - дѣ те - бя!

ви - дѣ те - бя!

*p*

*p*

Чуд - но - ю звѣздой Я -

Не - жда - но - ю чуд - ной звѣздой Я - ви - ла - ся

ви - лась ты пре - до мною И жизнь о - за - ри - ла мо - ю

ты пре - до мно - ю И жизнь о - за - ри - ла мо - ю Сі -

У - ка - зы-вай путь; Ве - ди къ счастью Т  
ий же, у - ка зы-вай путь; Ве - ди къ не - при - выч - по - му счасть

го, кто на - деж - ды, на - деж - ды не зная, У - то не  
То го, кто на - деж - ды не зная, И серд - це у

сердце въво - стор - гѣ При ви - дѣ те - бя!  
то негъ въво - стор - гѣ При ви - дѣ те - бя!

## ОГЛАВЛЕНІЕ.

		стр.
3	✓ Я помню чудное мгновенье . . . . .	2.
	Какъ сладко съ тобою мнѣ быть . . . . .	6.
	Не говори любовь пройдетъ . . . . .	8.
3	Люблю тебя милая роза . . . . .	13.
5	Пѣснь Маргариты . . . . .	15.
3	Задравный кубокъ . . . . .	20.
	Милочка . . . . .	24.
3	✓ Адель . . . . .	26.
3	Мери . . . . .	31.
	Дубрава шумить . . . . .	34.
5	Ты скоро меня позабудешь . . . . .	39.
5	Финскій заливъ . . . . .	42.
	О милая дѣва! . . . . .	46.
	Когда душа просилась ты. . . . . (Дуать). . . . .	50.
	Прости меня, прости! . . . . . (Дуать). . . . .	57.
	Какъ сладко съ тобою мнѣ быть . . . . . (Дуать). . . . .	61.